

Björseth

1997



Kjære kunde!

Vi har gledet av å tilby 3 vogn typer med løsninger og muligheter som kan tilfredstille ulike kunders ønsker og behov.

Vi legger stor flid i å produsere vogner preget av kvalitet og god håndverksmessig utførelse. Enhver Ejselseth-vogn produseres etter strenge toleransekrav hvor også «usynlige» detaljer som konstruksjon, isolasjon og sammenføyninger tillegges høy grad av nøyaktighet for å få et solid og gjennomgående topp produkt. Vi har over 40 års erfaring med utvikling av campingvogner og er i dag eneste norske produsent.

Seuder brosjyren og få et bilde av hva de forskjellige vognene har av utstyr og tilpassingsmuligheter. Vi ønsker at du skal bli tilfreds med din Ejselseth-vogn fra første dag. Derfor har vi valgt et standard utstyrsprogram basert på erfaringer med hva kunder krever av en «komplett» vogn (se side 6). Våre 2 største vogn typer kan leveres med flere alternative soveromsløsninger (se side 7).

Vi har etablert et godt forhandlernett som kan yte god service og biseand til enhver Ejselseth-kunde over hele landet.

Kontakt din forhandler
for en nærmere prat!



Ejselseth

Årets beste nye nyhet fra Bjølseth!

En helt ny vogntype hvor det er tenkt utradisjonelt for å skape en åpen og romslig løsning i en liten vogn.

540 kan faktisk måle seg med de større vogntypene når det gjelder plass og bekvemmeligheter i oppholdsrommet.

I vognas bakre del finnes 2 garderobeskap, et romslig baderom i hjørnet bak og en skilødd obbeilting på motsatt side. Dette danner et komfortabelt soverom som kan skilles fra med foldeder.

Soverommet gir permanent soveplass for 2 - 3 personer. Selvsagt foran i vogne kan legges ut til fottabell for 2 - 3 personer.



Detaljbilde

1. Radio med kassettspiller og høyttalere er standard utstyr (CD-spiller mot pålegg).

Øvrige detaljer

Se beskrivelse av felles detaljer på side 6 og planlegging på side 7.

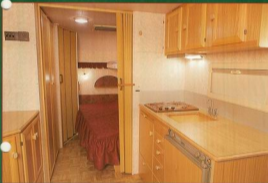

Bjølseth 600

Også en nyhet fra Bjølseth!

600 er en videreutvikling av tidligere type 500. Vi har skapt en ny og bedre planløsning for å etterkomme kundens ønsker og behov.

Kjøkkenbenken er vesentlig større og kjøleskapet er flyttet inn i benken for at det skal komme på «riktig» side i vogna.

TV-benken har fått passende høyde og mer skaprom.

Vogna er forlenget med 5 cm til fordel for ny sengeplatt på 195 cm. Nye 600 kan leies i 6 ulike soveromløsninger som kan gi fra 2 til 5 plasser i sengeplasser.



Detaljbilde

Grillovn for gass innbyggt i TV-kommode, kan leveres med prisfylling.

Øvrige detaljer

Se beskrivelse av felles detaljer på side 6 og plantegninger på side 7.



**Flaggskipet fra Bjølseth!**

650 er en videreutvikling av tidligere type 640 som fra før var en stor og romslig vogt.

I denne vogntypen er stor rundvinterskrog standard.

650 har stor kjøkkenbenk, stor TV-benk, 2 garderobeskap og roslig toalettrom.

Vogna er forlenget med 5 cm til fordel for ny sengeløsning på 195 cm. Nye 650 kan leveres i 6 ulike sovesinnstillinger som kan gi fra 2 til 5 permanente sengeplasser.

Type 650 har dobbel aksling (trapp).

**Detaljbilde**

1. Oppvaskraskin innebygd i kjøkkenbenk kan leveres mot pålegg.

Øvrige detaljer

Se beskrivelse av felles detaljer på side 6 og plantegning på side 7.



Bjølseth

Felles detaljer for alle 3 vogntyper:



INNREDNINGSDETALJER

Møbelinnredning – utført i finér belagt med ikke-kostanrefarvet treverk (bilde 1).

Selaguter – er utformet slik at de kan vendes og brukes på begge sider. Alle modeller leveres med samme stoffmønster og farge (bilde 2). Trekket kan renses.

Gardiner – kan renses (bilde 3).

Galv – vinylbellegg med lys treparkettimitasjon (bilde 4).

Toiletbrett – standard med dusj og Thetford kassettoilet (bilde 5).

Brennstoffingsapparat – plassert lett tilgjengelig ved utgangsdøra (bilde 6).

Avfallsbette – lett tilgjengelig like i 540 (bilde 7).

Vegger – trekt med lys vinylflapet med svak malering.



UTVENDIGE DETALJER

Konstruksjon – lett sandwich-konstruksjon med stor styrke, god stabilitet og isolert for helårsbruk i norsk klima. Strøme krav til utvendig tetting mot fuktighet.

Bjelsteth gir 5 års tetthetsgaranti.

Vinduer – alle er doble, åpningsbare med rullegardin og myggnett.

Tilvinder – egenprodusert type med god stabilitet som gjør at den tetter og isolerer godt.



Sederstøtt – hegelvanisert.

Lettmetallheiler – er standard på alle vogntyper.

Radio-TV-antenne – ferdig opplegg og uttak for TV i forstell.

Gassrør – integrert i karosseriet. 11 kg gassflaske i aluminium og gasslekkagefester.



Standard planløsninger



Bjelseth 540



Bjelseth 600



Bjelseth 650

Alternative løsninger med tillegg i prisen:



Nr. 2



Nr. 3



Nr. 4



Nr. 5



Nr. 6

Planløsning er 650

Nr. 2, 3 og 4

er speilvendt i 600

TEKNISKE DETALJER:

Sentrålvørne – Aldre sentrålvørne for 230 V og gass.

Vann – 45 l ferskvarmtank, trykkpumpesystem, varmvannsblander og separat spillvannsløp.

Gulvvarme – elektrisk varmetøle i gulvet.

Viderekobling – automatisk start av sentrålvørne på 230 V ved tilkobling av strøm i vogninntaket.

230 V – 16 A el sentral, utvendig strøminntaks-uttak med løsløp luke og innvendig installasjon med mange stikkontakter.

12 V el installasjon – 15 A batterilader, 70 Ah batteri, lamper, lampetter og lysanmatter samt kontakt for TV/mobiltelefon.

12 V utvendig opplegg – 13-polig universal tilhengerkontakt og belysning etter alternative løsninger kjøretøyskiftet.

Radio med kassettpiller – ferdig installert med høyttalere (CD-spiller mot tillegg).

Tekniske data for 1997 modellene

	540	600	650		540	600	650
VEKT UBELASTET VOGN:				DEKK (HJUL):			
Egenvekt	1140 kg	1215 kg	1325 kg	Dimensjon	165R14C	165R14C	165R14C
Motorvekt	1380 kg	1150 kg	1290 kg	Maks. last pr dekk (Load Index)	850 kg (180)	830 kg (180)	522 kg (82)
Koblingsvekt	60 kg	60 kg	75 kg	Lufttrykk for normal last	45 PSI	47 PSI	35 PSI
STØRSTE TILLATTE BELASTNING:				FELG:			
Totalvekt	1500 kg	1600 kg	1700 kg	Dimensjon	62 x 14 Rum.	62 x 14 Rum.	510 x 12 Rum.
Motorvekt	1500 kg	1500 kg	2 x 800 kg	Impresningspress	ET 38	ET 38	ET 25
Koblingsvekt	100 kg	100 kg	100 kg	Diem. sentralhull - bolterbolter	Ø73 - Ø114/385	Ø73 - Ø114/385	Ø60 - Ø100/44
STØRSTE UTVENDIGE MÅL:				ANTALL:			
Total lengde	688 cm	743 cm	791 cm	Vinduer (alle springstøtt)	5	7	7
Total bredde	230 cm	230 cm	230 cm	Takluser (alle selvsentfjerner)	3	3	3
Total høyde	* 258 cm	* 258 cm	* 258 cm	Soveplasser maks.	5	7	7
NYTTIGE MÅL:				Overlager standard (maks.)			
A-mål for største lastet	875 cm	1025 cm	1075 cm	Antall planløsninger	1	6	6
Karosjellengde	566 cm	623 cm	671 cm				
Fr-gulvengde innvendig	485 cm	540 cm	588 cm				
INNVEKSDIGE MÅL:				Med forbehold om endringer eller trykkt brosjyr.			
Største lengde	542 cm	597 cm	645 cm	*) Største høyde er målt til toppen av takluser. Ytterligere 10 cm tilkommer for TV-antenne.			
Største bredde	214 cm	214 cm	214 cm				
Tak høyde	190 cm	190 cm	190 cm				



Bjølseth

2434 Jørnes, Tlf. 62 42 52 00, Faks 62 41 67 51

Forhandler:



Bråvassentorget
BRÅVASSDALEN, KJELLER
Tlf: 63 97 92 00